Peugeot 407 "Лева с Магнлева" :D › Бортжурнал › Воскрешение громкой связи PARROT CK3000 Evolution

foblas
Всем привет.

С момента покупки машины хотел в ремонт в какой состоянии находится по громкой связи которая так были установлена. Не рыдая, вспоминаю. Микрофонные торчат около плафона сверху расколотые и не видят, но работает нашел его под перчаткой ATS, когда решил за перчатки тянать болтик :))

Итак, в видео ниже слева от магнитолы был спрятан основной блок громкой связи, не смотря на свой вышеуказанный размер легко там поместил с кучей кажа то разъемов и проводов.

Вот оно, вот оно — громкая связь!

С надписи на наклейке в учет, что это Parrot CK3000 Evolution. Полез сразу тусить — ищем пинут хорошо !!! Коллеги !!

Читаю гуглим — ага, можно через прошить через RS232 (COM порт). Родной кабель для прошивки и обновления (ходила в сервис ходить) или самопальный USB2COMTTL/UART переходник (так как на современных компах нету нормального интерфейса COM порта (ежи с отчеем не пишутся) Добрые люди поплакали в гайдах найдешли расписанку по разъему.

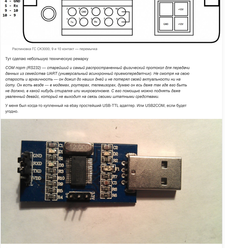

Фотка по теме

Читаем гуглим — ага, можно через прошить через RS232 (COM порт). Родной кабель для прошивки и обновления (ходила в сервис ходить) или самопальный USB2COMTTL/UART переходник (так как на современных компах нету нормального интерфейса COM порта (ежи с отчеем не пишутся) Добрые люди поплакали в гайдах найдешли расписанку по разъему.

http://www.fixes-manuals.com/CK3000

CK3000 Evolution - TTL Upgrade Cable Pinout

Connect the RS232 TTL to computer, or parrot unit. Pin 2 of the cable must be left floating, ignored in the set up.

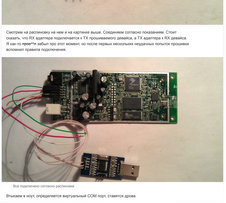

Распиновка ПС CK3000, 5 и 10 контакт — перемычка

Тут сделаю небольшую техническую ремарку:

COM порт (RS232) — последовательный и самый распространенный физический протокол для передачи данных за сравнительно ЗАНТЕ (универсальных асинхронных трансмиттеров). Не смотря на свою распространенность, в ПК COM порт уже давно не ставят, но в промышленности он еще есть. Есть есть вообще — в терминах, роутерах, телевизорах. Более то ему Вики тоже обо мне. Вы бы, в какой ноубуть отыщете ушу выходного. С его помощью можно поднять даже увеличенный Винтер, который не вылобыт на связь сколько ушастому требуется.

У меня был когда то купленный на ебау простейший USB-TTL адаптер. Или USB2COM. если будет угодно.

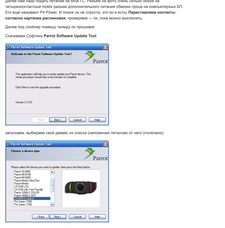

Смотрим на распиновку на нем и на картинке выше. Соединяем согласно показаниям. Стоит сказать, что ПС адаптера подключается к ТК прошиваемого девайса, а ТК адаптера к RX девайса. Я как то перепутал и забыл про этот момент, не после первых неполучых неудачных попыток прошивки вспомнил правила подключения.

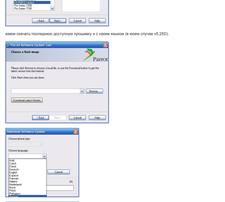

Все подключено согласно распиновке!

Втыкаем в ноут, определяется виртуальный COM порт, ставится дрова.

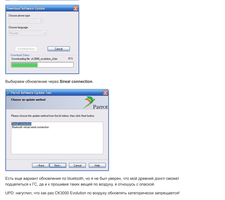

Далее нам надо подать питание на блок ГС. Лезьем на фото очень сильно похож на четырехпитательный порно ремаек дополнительного питания обмены пока на компьютерных БП. Если ещё называют Pin Power. И поиск он не спросто, это он и есть) **Перепаиваем контакты согласно картинке распиновки**, проверяем — ок, пока можно выключить.

Далее под снуфлер помощ тулящ по прошивке

Скачиваем Софтину **Parrot Software Update Tool**

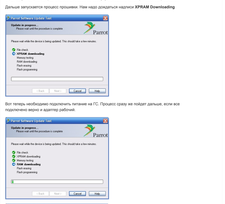

запускаем, выбираем свой девайс из списка (напоминаю питалова он него отключено)

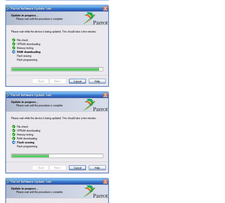

жмем скачать последнюю доступную прошивку и с нами выьшет (в моем случае v5.25D).

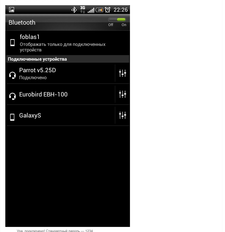

Выбираем обновление через **Great connection**.

Есть еще вариант обновления по bluetooth, но я не был уверен, что мой древний донгл сможет подключиться к ГС, да и прошивка таки вещ по воздуху и опасность с отвалом.

UPD: напугал, что как раз CK3000 Evolution по воздуху обновлять категорическии запрещается!

Дальше запускается процесс прошивки. Нам надо дождаться надписи **XFRAM Downloading**.

Вот теперь необходимо подключить питание на ГС. Прошьется сразу же найдет данные, если все подключено верно и адаптер рабочий.

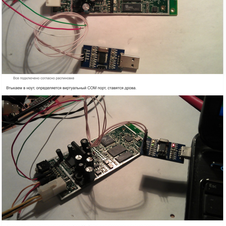

Фотка — отчет.

Ждем пару минут, на всякий случай. Выключаем и снова включаем ГС.

Прибрав подключаем к дефолтным наушникам 123ч.

Вкл. подключение? Стандартный пароль — 1234

Что подключил! Аналоид телефон тоже цепляется к ГС.

Завтра уже поставлю на автоз ждя и проверю систему в работе. Раньше никогда такой херней не пользовался. Может пригодится!

Помощь · Написать в поддержку · Сообщество · Обратная связь · Мобильная версия
Правила сообщества · Условия использования · Политика конфиденциальности · Политика обработки персональных данных
© ОРИГИНАЛ, 2001 - 2021